CLINIQUE PODOLOGIQUE PAEZ SÀRL

Organigramme 05.2021

Légende :
Poste en place
Poste à pourvoir

Tous salariés sauf :
D. PAEZ (ressource familiale)
M. VOUILLOT (franchise)

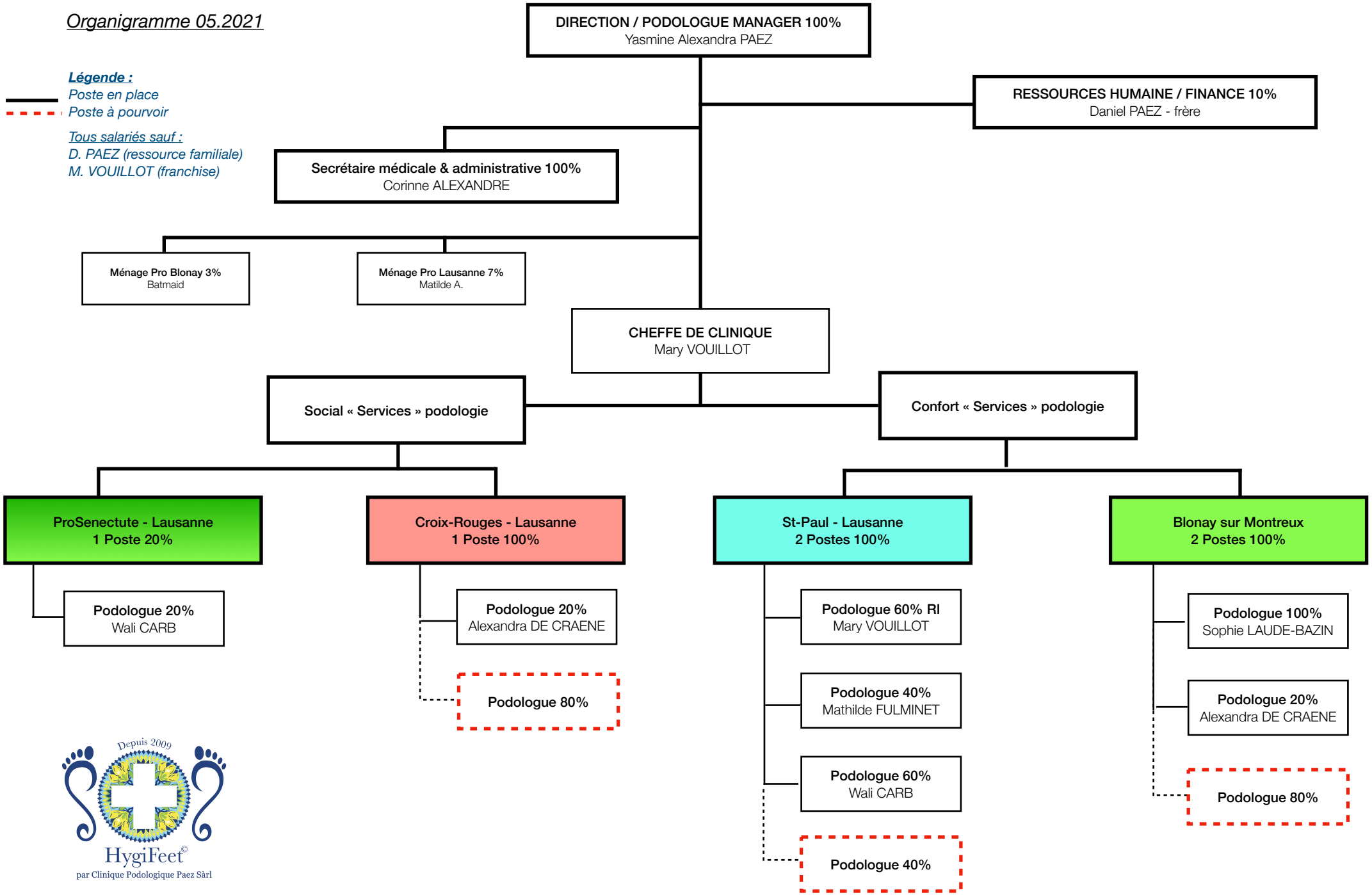

Depuis 2009
HygiFeet©
par Clinique Podologique Paez Sàrl